PLANIMETRIA PIANO TERRA
SISTEMA SENFC UNI 9494-1
scala 1:500

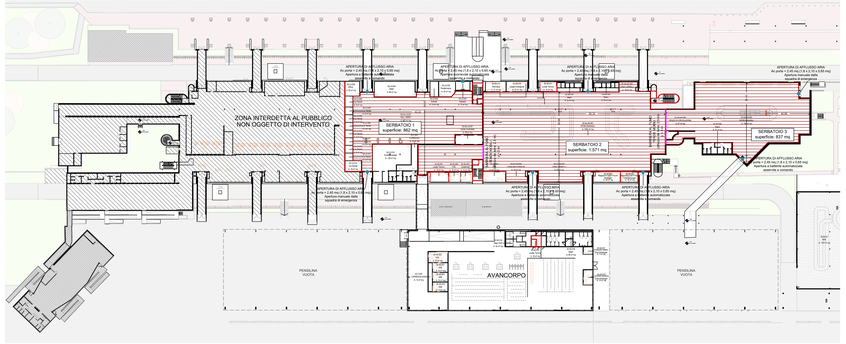


PIANO COPERTURA
SISTEMA SENFC UNI 9494-1
scala 1:200

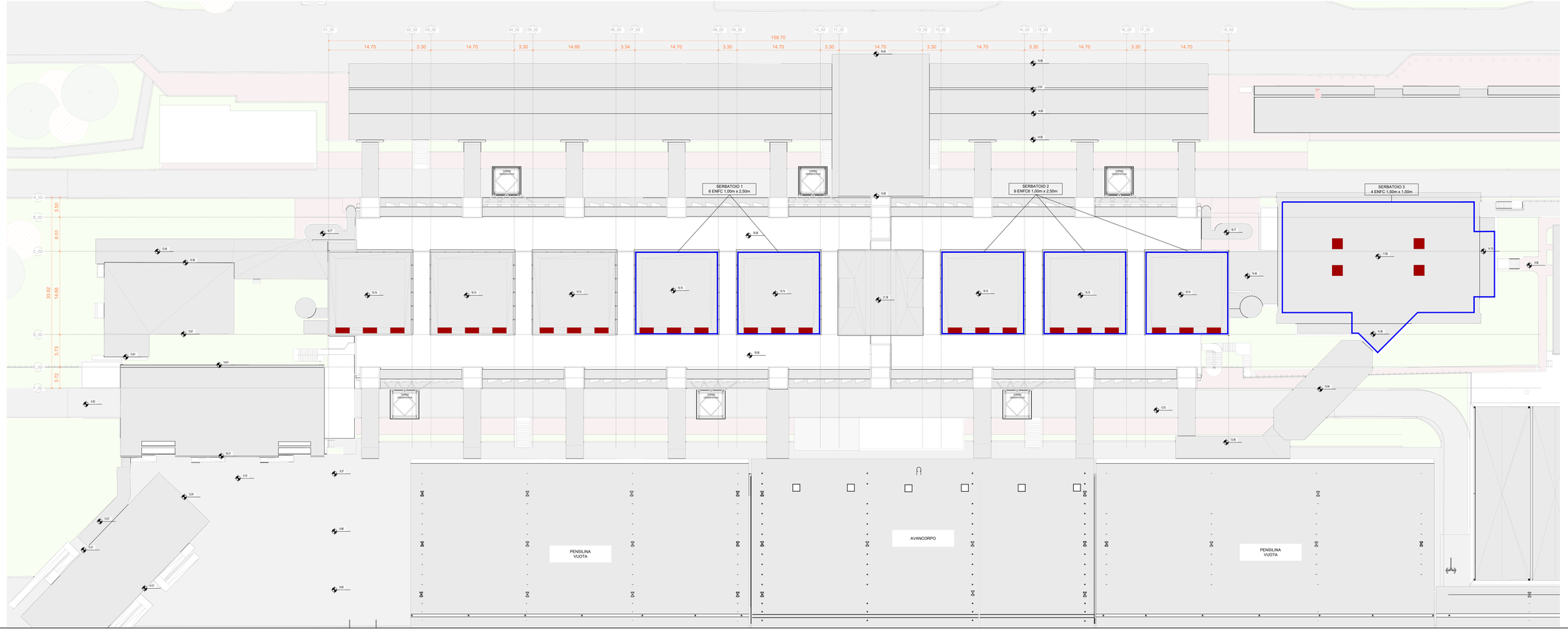


| LEGENDA SIMBOLI ANTINCENDIO | |
|---|---|
| | SERBATOIO DI FUMO |
| | EVACUATORE FUMO E CALORE (SENF, UNI 9494-2017) |
| | LIMITE SERBATOIO DI FUMO: ELEMENTO AGGIUNTIVO - BARRIERA AL FUMO |
| | LIMITE SERBATOIO DI FUMO: ELEMENTO COSTRUTTIVO |
| | APERTURA DI AFFLUSSO ARIA |
| | zona NON OGGETTO DI INTEVENTO |

0 4 8 12 16 20m

Ente Nazionale per l'Aviazione Civile

**AEROPORTO CIVILE DI LAMEZIA TERME (CZ)**

LOTTO L1 - Sviluppo aerostazione passeggeri
CUP: H84G22000030009
LOTTO L2 - Interventi per la security e la digitalizzazione
CUP: H86G22000390002
LOTTO L6 - Potenziamento delle reti di sottoservizi e impianti tecnologici
CUP: H84G22000080009

## VALUTAZIONE PROGETTO art. 3 DPR 151/2011

LOTTO L1

PREVENZIONE INCENDI
Terminal arrivi - Pianta piano copertura - SENFC

GRUPPO DI PROGETTAZIONE
Raggruppamento Temporaneo di Professionisti

Direttore Tecnico e Responsabile integrazione prestazioni specialistiche: ing. Carlo Bevilacqua
Geologo: dott. Emanuele Freda
Progettazione strutture: ing. Alessandro Cacciatori
Project Manager: ing. Emanuele Perrino
CSP: arch. Elisabetta Fusco

Direttore Tecnico: ing. Giambattista Parlatti
Responsabile progettazione Impianti: ing. Marco Bergamino
p.i. Daniele Tognì
ing. Enrico Fucchinetti
ing. Valentina Quaglia

AERTEC

Direttore tecnico: ing. Alessandro Carlos Berenguer Lopez
Responsabile sistemi di trasporto: ing. Pedro Tena Cabezero

VALLE 3.0

Direttore tecnico arch. Emanuela Valle
Progettazione architettonica: arch. Maria Camilla Valle
arch. Leonardo Giovannozzi

incide

Direttore tecnico e progettazione strutturale: ing. Gianluca Valentin
Coordinatore progettazione strutture: ing. Matteo Pagnozzi

| CODICE ELABORATO | | | | | | | | REVISIONE | | |
|---|---|---|---|---|---|---|---|---|---|---|
| Fase | Lotto | Ambito | Discipline | Tipo | Numero | Rev | Scala | Id. | Data | Descrizione |
| E | L1 | 02 | VVF | PI | 06 | A | 1:200 | 0 | DICEMBRE 2024 | EMISSIONE |
| | | | | | | | | 1 | | |
| | | | | | | | | 2 | | |
| | | | | | | | | 3 | | |
| NOME FILE: AG15P-E-L1-02-VVF-PI-06-A.dwg | | | | | | | | REDAZIONE: | | V. Guarini ETS S.p.A. |

Visto del Committente: **Società Aeroportuale Calabrese S.p.A.**

| INTERVENTO FACENTE PARTE DEL | IL RESPONSABILE DEL PROCEDIMENTO: | IL POST HOLDER DI AREA: |
|---|---|---|
| Contratto istituzionale di Sviluppo "CIS VOLARE" | ing. Ferdinando Saracco | OPERATIONAL SERVICES MANAGER: Ennio Perrotta<br>PASSENGER EXPERIENCE MANAGER: Sabrina Mileto<br>Pm PROGETTAZIONE: Ferdinando Saracco |

Approvazione **ENAC:**